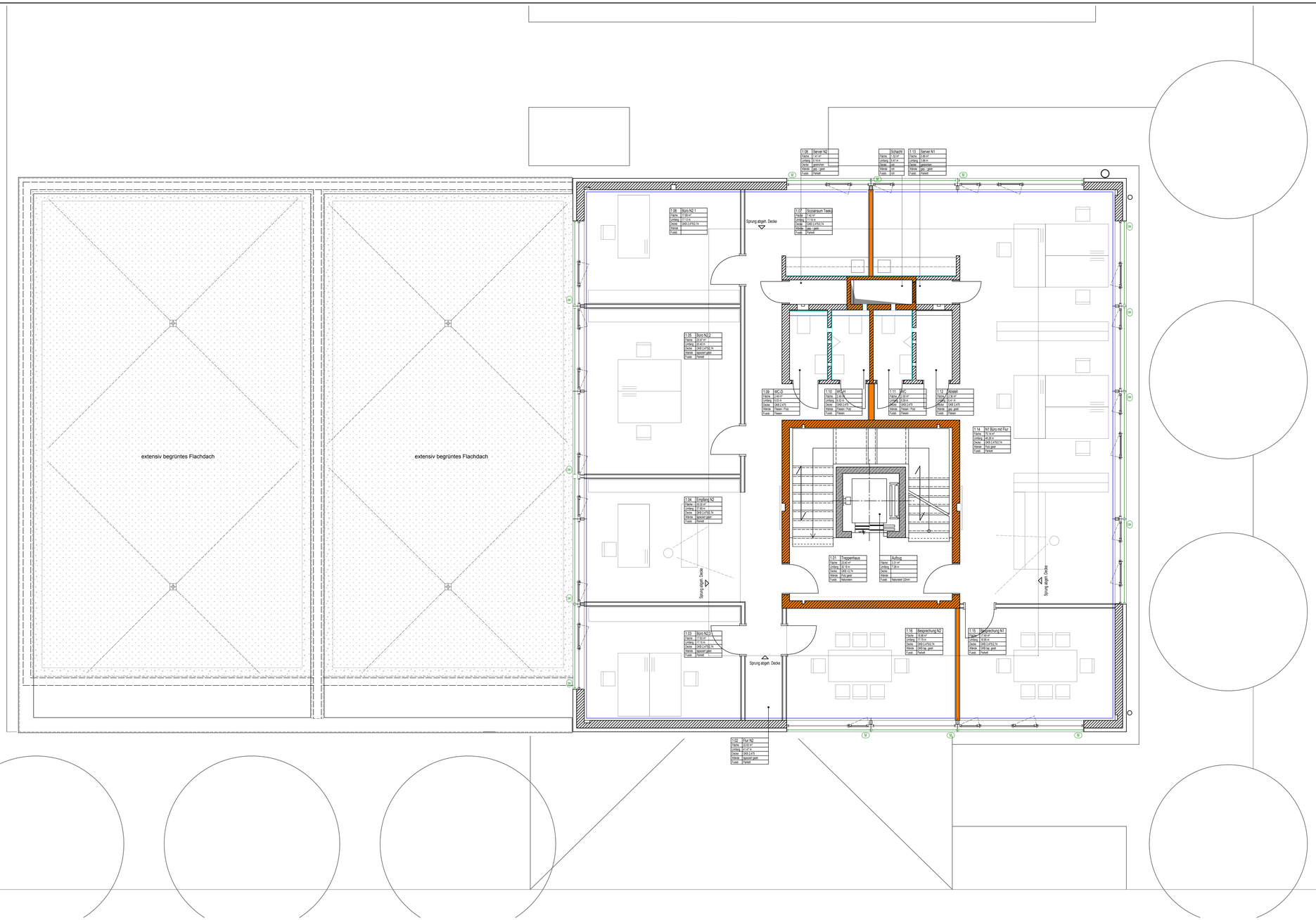

Nutzer 1

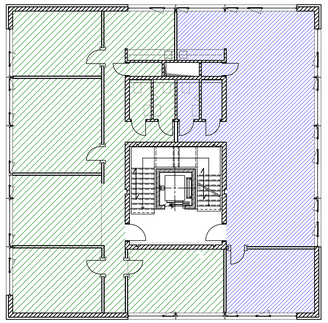

Nutzer 2

Datum	Index	gez.	Änderung

Ausführungsfreigabe

Datum	Unterschrift Bauherr	Datum	Unterschrift Architekt

Dieser Plan gilt nur in Verbindung mit den statischen Konstruktionsplänen und sämtlichen Detailplänen des Architekten und der Fachingenieure.
Heizkörper und Heizkreisverteiler nach Angabe der HLS-Planung.
Elektroverteiler nach Angabe des Elektroplaners.
Ohne Unterschrift des Bauherren und des Architekten ist der Plan nicht zur Bauausführung freigegeben.

Legende

- Höhenkote Ausbau
- Höhenkote Rohbau
- Höhenkote Grundriss Ausbau
- Höhenkote Grundriss Rohbau
- OK FFB Oberkante Fertigfussboden
- OK RFB Oberkante Rohfussboden
- BRH Brüstungshöhe über OK FFB
- F 90 A/B Feuerwiderstandsklasse 90 Min., + Klassifizierung der Baustoffe
- F 60 A/B Feuerwiderstandsklasse 60 Min., + Klassifizierung der Baustoffe
- T 30 Feuerschutztüre 30 Minuten
- G 30 Feuerschutzverglasung 30 Min.,
- RS rauchdicht / selbstschließend

- RD/S Rauchschutz
- RA Rauchabzug
- RR Regenfallrohr
- BA Bodenablauf
- VK Vorderkante
- E **Elektro**
- UV Unterverteiler
- H Heizung
- L Lüftung
- S Sanitär

- DD Deckendurchbruch
- WD Wanddurchbruch
- WS Wandschlitz
- Schacht
- Schlitz und Deckendurchbruch
- bewehrter Beton / Stahlbeton
- Unbewehrter Beton
- Fertigteil
- Wände / Bestand
- Mauerwerk
- F30 - feuerhemmend, Mauerwerk
- F60 - hochfeuerhemmend, Mw.
- F90 - feuerbeständig, Mauerwerk

alle tragenden und aussteifenden Bauteile hochfeuerhemmend - F60; Stahlbauteile sind entsprechend zu verkleiden / beschichten.

Alle Maße sind von den Auftragnehmern vor Ort, verantwortlich zu prüfen.

Unstimmigkeiten sind der Bauleitung vor Arbeitsbeginn zu melden. Alle Angaben über Schlitze und Durchbrüche sind vor der Ausführung vom Hauptunternehmer gemeinsam mit den Projektanten zu prüfen.
Maßnahmen für Fensterbrüstungen, Fenster und Türstürze beziehen sich soweit nicht anders angegeben auf OK FFB Innentüren sind bezogen auf OK FFB.
Anschlüsse von nichttragenden Wänden zu Decken bzw. Unterzügen dürfen nicht kraftschlüssig ausgebildet werden.
Die Bodenplatten und Fundamente gegen Erdreich sind in Stahlbeton entsprechend d.DIN-Vorschriftenauszuführen.
Arbeits-u. Dehnfugen zwischen den Stahlbetonteilen sind gegen eindringende Feuchtigkeit mit Fugenbändern wasserdicht nach DIN zu verbinden.

	INDEX	DATUM
d DIGITAL		
p PAPIER	-	26.03.2010
NAME		
Gnd. Grafenrheinfeld, Hr. Schröder	hd	

Projekt
Neubau Büro- und Kantinengebäude
Rottenber Weg 11, 97506 Grafenrheinfeld, FI.nr. 4864

Maßstab
M 1:50

Planinhalt
Grundriss 1.OG

Plangröße
1380 / 594 mm

Bauherr
Nigelauart GmbH
Schweinfurter Strasse 3-5
d - 97506 Grafenrheinfeld

Architekt
Nigarchitekten
Schweinfurter Strasse 3-5
97506 Grafenrheinfeld
Tel: 09723 - 938275
Fax: 09723 - 938276

Bauleitung
Nigarchitekten
Schweinfurter Strasse 3-5
97506 Grafenrheinfeld
Tel: 09723 - 938275
Fax: 09723 - 938276

Erstellt
26.03.2010

Plan Nr.
W 22